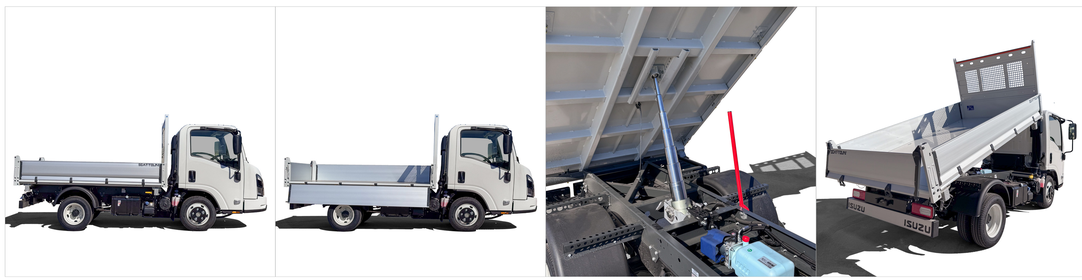

Euro VI-E
PASSO 2475 mm

M27 GENERATION 2

Ribaltabile trilaterale in alluminio

Codice del Modello	Sponde	Dimensioni Esterne
M 155 021 030E - M27	Alluminio	3150x1950 mm

Struttura del piano di carico in alluminio composto da 2 parti unite sp. 4 mm
Controtelaio in acciaio con sfere orizzontali
Sponda anteriore in alluminio da 400 mm con portapali e lamiera forata riparo cabina
Sponde laterali e posteriore da 400 mm in alluminio
Piantoni anteriori e posteriori avvitati e smontabili con maniglie di apertura integrate
Anelli ferma carico retrattili a V incassati sul pianale (4+4)
Supporti sfere in acciaio con distanziale in PVC antivibrante che evita il contatto diretto tra controtelaio e pianale
Parafanghi in termoplastica
Cassetta portattrezzi
Centralina elettro-idraulica con comandi in cabina, staccabatteria, fusibile di sicurezza e segnalatore acustico
Cilindro telescopico zincato e cromato resistente all'usura agli agenti atmosferici e alla ruggine con valvola di sicurezza
Trattamento di cataforesi e verniciatura a polveri
Luci secondo normative

Dimensioni complessive con allestimento L= 5180 mm

NOTA: Le informazioni e le immagini - ivi compresi i colori dei prodotti - concernenti dotazioni, aspetto esteriore, misure etc sono da ritenersi puramente indicativi e in alcun modo vincolanti.
TITAN si riserva di modificare caratteristiche, specifiche, dati, prezzi senza preavviso. I prezzi indicati sul Sito non sono in alcun modo vincolanti ai fini contrattuali e possono variare in base alla durata del listino prezzi. I prezzi sono sempre esenti I.V.A.
Per le informazioni aggiornate e puntuali su prodotti e prezzi, TITAN invita gli utenti a rivolgersi alla propria rete vendita.

€ 7.500,00